

# PLAN DE ZONAGE REGLEMENTAIRE

- Contraintes faibles
- Contraintes moyennes
- Contraintes fortes
- Contraintes très fortes

| Croisement<br>Aléa X Enjeux |   | Enjeux du territoire |            |             |   |
|-----------------------------|---|----------------------|------------|-------------|---|
|                             |   | Zones urbanisées     |            |             | Zone non urbanisée<br>Dite zone naturelle |
| Aléa cyclonique             | Faible<br>Hauteurs de submersion inférieure à 0,5m                                      | Bleue                | Bleue      | Bleue       | Rouge                                     |
|                             | Moyen<br>Hauteurs de submersion comprises entre 0,5m et 1m                              | Bleue                | Bleue      | Bleue       | Rouge                                     |
|                             | Fort<br>Hauteurs de submersion comprises entre 1m et 2m et/ou choc mécanique des vagues | Bleu foncé           | Bleu foncé | Rouge       | Rouge foncé                               |
|                             | Très fort<br>Hauteurs de submersion supérieures à 2m et/ou choc mécanique des vagues    | Rouge                | Rouge      | Rouge foncé | Rouge foncé                               |

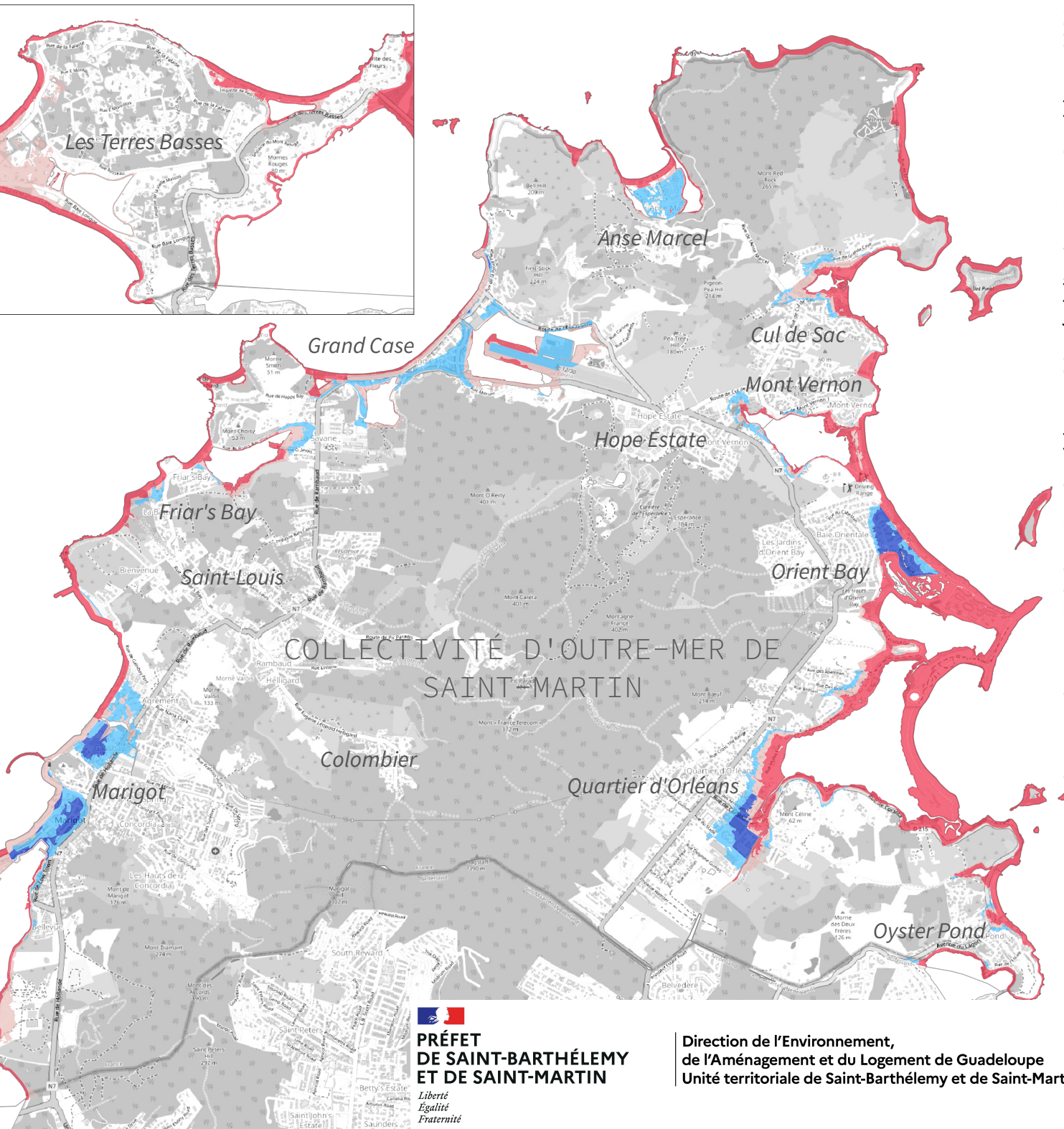
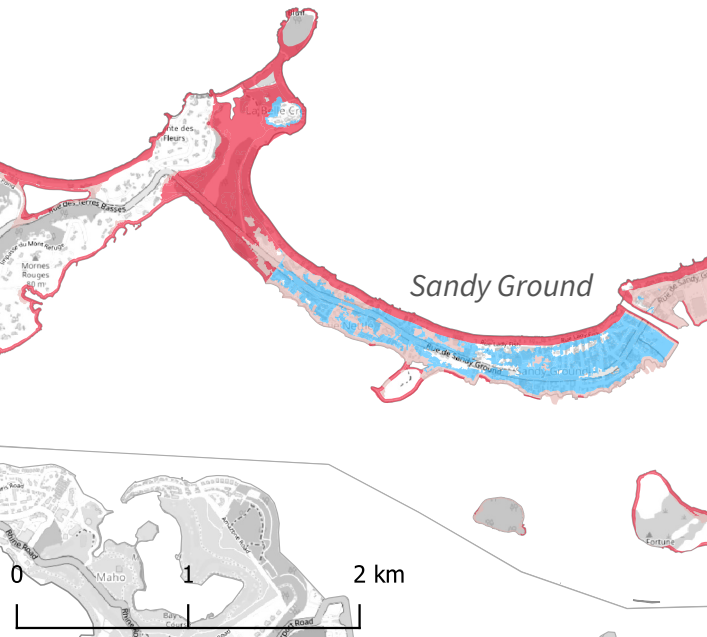
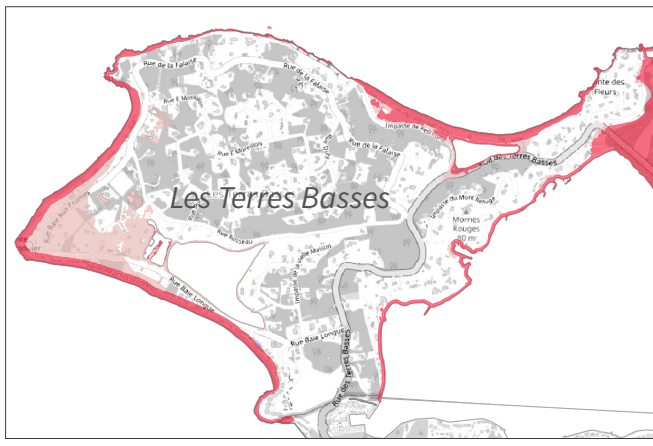

  
**PRÉFET  
DE SAINT-BARTHÉLEMY  
ET DE SAINT-MARTIN**  
*Liberté  
Égalité  
Fraternité*

**Direction de l'Environnement,  
de l'Aménagement et du Logement de Guadeloupe**  
 Unité territoriale de Saint-Barthélemy et de Saint-Martin